

Ce projet, qui a été réalisé, émergeait dans un contexte particulier. Durant les années 1920, plusieurs lois ont organisé le développement de la banlieue notamment au travers la mise en place de plans d'aménagement, d'embellissement et d'extension. Ces plans, propres à chaque ville, étaient approuvés par la Commission d'Extension de Paris.

En 1928, cette instance reprocha à Fontenay-aux-Roses d'avoir conservé un fort tissu agricole et préconisa l'ouverture de grandes voies pour encourager l'arrivée de Parisiens.

Pourtant, l'effort de la Ville avait été réel, le nombre d'habitants passant de 5 105 en 1921 à 5 945 en 1926. Un effort prolongé d'ailleurs : cinq années plus tard, la population fontenaysienne passera à 6 720 habitants pour atteindre 6 840 en 1936.

Sources complémentaires : AM FaR série G. Stéphane Dauphin, *Fontenay-aux-Roses 1895-1994 : un siècle de croissance urbaine à travers trois quartiers*, 1995.

L'Archive de la Quinzaine n°444

Du lundi 28 juin au samedi 10 juillet 2021

**La place Blanchet
(vers 1949)**

Archives municipales 10, rue Jean Jaurès
92 260 Fontenay-aux-Roses Tel. 01 41 13 21 12
david.descatoire@fontenay-aux-roses.fr

<https://www.fontenay-aux-roses.fr/35/histoire-et-patrimoine.htm>



L'Archive de la Quinzaine¹ n°443

Du lundi 14 juin au samedi 26 juin 2021

**Extension au 4 rue des Jardins
(1922)**

Entre 1890 et 1933, environ 850 demandes d'autorisation de construction, l'ancêtre du permis de construire, furent enregistrées par la Mairie. Cette procédure concernait tous les types de projet : pavillon (258), maison (179) mais aussi garage, atelier, hangar et même salle de billard ou loge de concierge.

Si la plupart de ces projets étaient des constructions ex-nihilo, 75 d'entre elles constituaient une addition à un bâtiment déjà existant (une extension). A cela s'ajoutait 27 surélévations.

C'est le cas d'une demande déposée en 1922 pour le 4 rue des Jardins (actuelle rue Georges Bronne). Voici un extrait du plan (AM FaR T219) :

¹ Tous les quinze jours, les Archives municipales proposent un document original concernant l'histoire de Fontenay accompagné d'un petit texte de présentation. L'ensemble forme *L'Archive de la Quinzaine*.

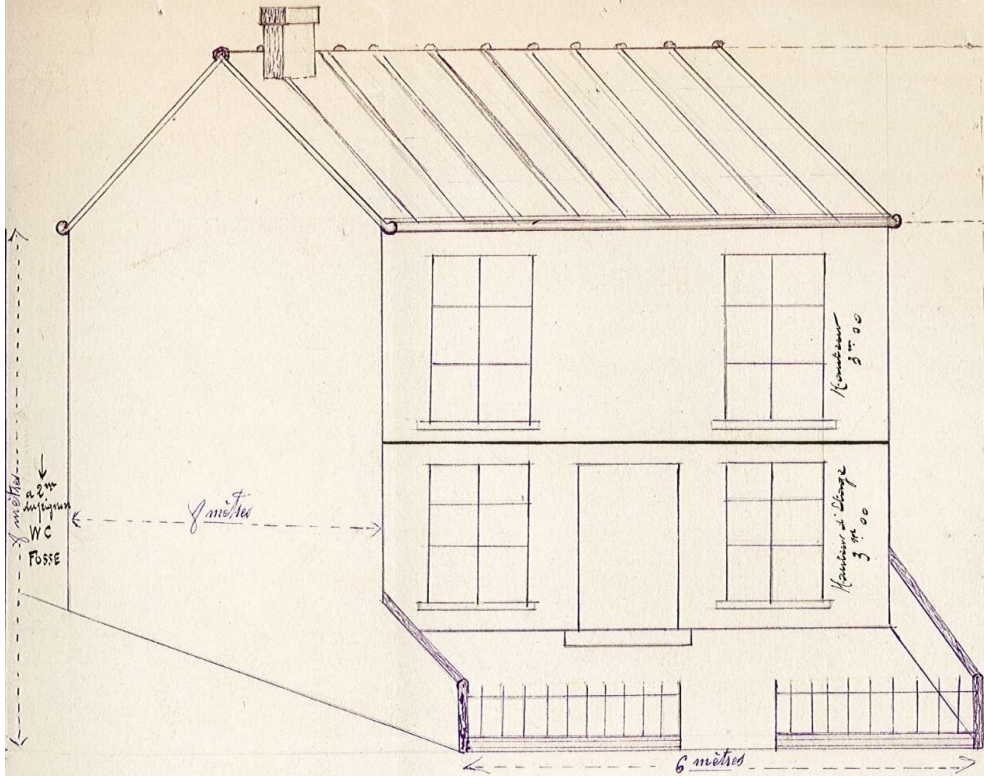

2.20 m au-dessus du sol WC FOSSE

7 mètres

Hauteur de la cheminée 5 m 00

Hauteur de l'étage 3 m 00

6 mètres

Rue des Jardins

Plan de la maison élevée d'un étage communal
 l'architecte propose de donner l'antériorité
 de construction sous réserve que
 la fosse et les WC seront faits également
 à cet effet. Plans devant être présentés
 cette construction sera commencée
 C. Recif

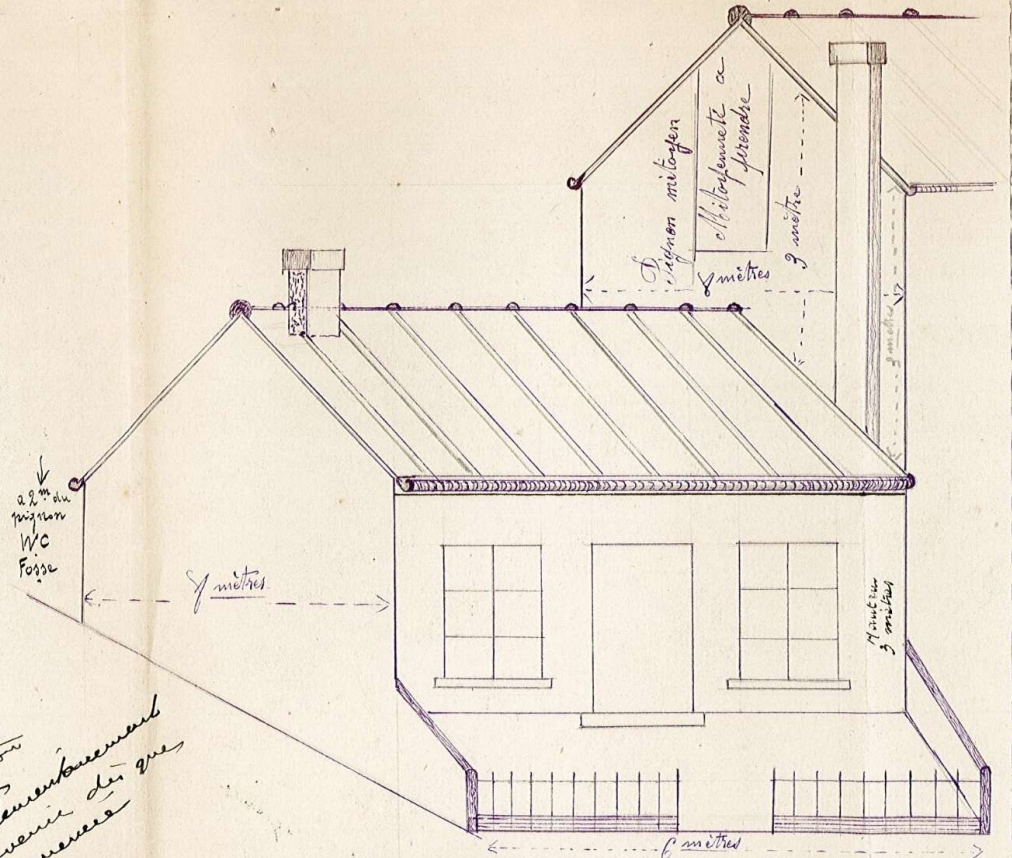

2.20 m au-dessus du sol WC FOSSE

7 mètres

Hauteur de l'étage 3 mètres

Hauteur de l'étage 3 mètres

6 mètres

Rue des Jardins

Plan d'une maison d'un rez-de-chaussée n° 4 rue des Jardins
 en élévation d'un étage Appartement à Monsieur C.

Plan du rez-de-chaussée